madame FIGARO

PAYS :France
PAGE(S) :44
SURFACE :87 %
PERIODICITE :Hebdomadaire

DIFFUSION :424521
JOURNALISTE :Justine Feutry

► 22 octobre 2021 - N°1939

LE RIZ, nouvel ingrédient star

LE PRÉCIEUX GRAIN DE VIE PRÉSENTE TOUS LES ARGUMENTS POUR S'INSCRIRE AU MENU DES SOINS VISAGE ET CHEVEUX.

UN SÉRUM BOOSTER
Oryza puise ses actifs dans les rizières qui composent le paysage sauvage de Comporta, au Portugal. Son sérum antioxydant offre une formule riche en acide hyaluronique infusée de peptides de riz pour une peau repulpée et hydratée.
Sérum Fondamental, Oryza, 55 € les 30 ml.

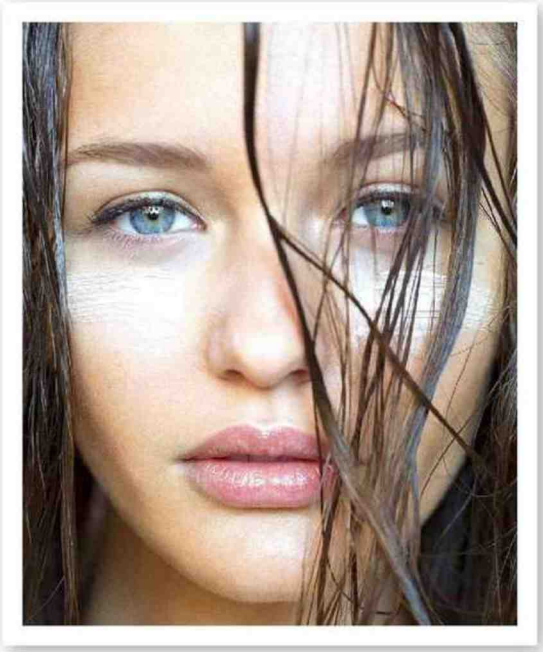

UN GOMMAGE ÉVASION
Un cocktail d'huiles de son de riz, de tsubaki et de jojoba vient s'associer au sucre et aux particules de bourgeon de cerise pour un effet exfoliant. Tandis que la senteur du lait de riz associée à celle des fleurs de cerisier assurent le dépaysement.
Gommage pour le corps The Ritual of Sakura, Rituals, 14,90 € les 250 g.

UNE LOTION APAISANTE
Un soin parfait pour les peaux sensibles qui retrouvent leur équilibre grâce à l'eau de riz riche en magnésium, sodium, calcium et potassium. Pour en finir avec rougeurs et irritations tout en décongestionnant le visage.
Lotion Tonique Purifiante Living Water, Pai, 33 € les 50 ml.

UN SHAMPOOING EN POUDRE
Adapté aux chevelures qui ont besoin de volume et de brillance, ce shampooing au prébiotique mise sur l'extrait de riz et l'amidon de maïs.
Shampooing Douceur de Lait d'Amande, Yodi, 20 €

Le nouvel aliment qui quitte la cuisine pour la salle de bains ? Le riz, pardi ! Sous forme d'eau, de poudre, d'huile ou juste d'extrait, voilà un féculent qui veut du bien à notre transit, mais pas seulement. Il était l'un des secrets des geishas, adeptes des bains d'eau de riz pour embellir leur chevelure. Et l'ingrédient star de la poudre Dermophile Théophile LeClerc, qui fête ses 140 ans. Ses atouts pour la peau ? Des effets apaisants et des vertus antioxydantes et anti-âge. Le riz contient de l'inositol, qui permet le renouvellement cellulaire. Chez Kos Paris, qui propose notamment ses soins au sein de l'hôtel Brach, à Paris, on câline les peaux sensibles avec un masque à la poudre de riz, que l'on retrouve dans nombre de gommages pour le visage ou le corps. De quoi convaincre les adeptes du DIY de créer leurs propres cosmétiques 100 % naturels en se procurant huile et poudre (WAAM, Aroma-Zone). Côté cheveux, l'eau de riz permet de lisser la fibre capillaire et l'extrait de son germe permet de gainer les cheveux fins. Elle s'impose comme un atout brillance et s'invite dans les gammes capillaires de Gallinée ou Shu Uemura Art of Hair. Enfin, son amidon est un vrai allié des shampooings secs, absorbant l'excès de sébum et apaisant le cuir chevelu. ✦

PHOTOS BENOÎT PEVERELLI ET S. P.

PAR JUSTINE FEUTRY

Tous droits de reproduction réservés