PAYS :France
PAGE(S) :104-105
SURFACE :96 %
PERIODICITE :Hebdomadaire

DIFFUSION :944555
JOURNALISTE :Ingrid Haberfeld

► 27 décembre 2021 - N°2361

2 maquillages de fêtes étincelants

Glamour ou sophistiqué, découvrez, étape par étape, comment réaliser ces deux magnifiques maquillages grâce aux conseils de Carine Larchet, maquilleuse La Roche Posay.

Par Ingrid Haberfeld

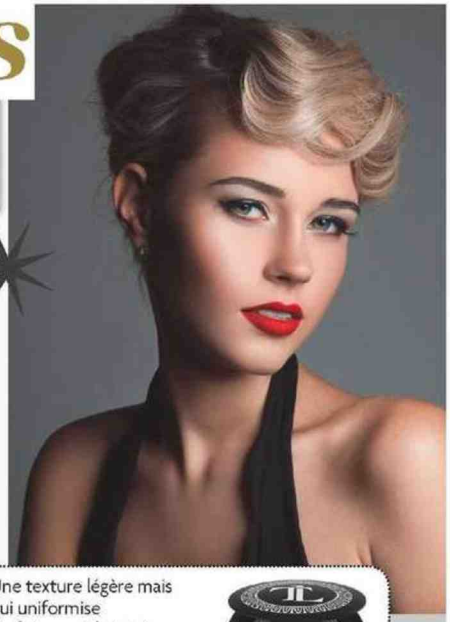

Quel que soit le maquillage que vous souhaitez réaliser, préparer votre peau est essentiel : sur un visage hydraté et lissé, le make-up sera plus facile à poser, tiendra jusqu'au bout de la nuit et sera plus éblouissant. Aussi, première étape, vaporisez une eau thermale sur votre visage. Faites suivre par un sérum à base d'acide hyaluronique repulpant, d'un baume lèvres nourrissant et d'un soin contour des yeux défatigant. Sur cette toile parfaite, vous pouvez réaliser le maquillage de votre choix. ●

L'esprit rétro glamour

LA PEAU ZÉRO DÉFAUT

Déposez au pinceau plat un fond de teint fluide correcteur en étirant bien la matière de l'intérieur vers l'extérieur de votre visage : celui-ci permettra de masquer toutes les petites imperfections (cicatrices, boutons, rougeurs, rides et ridules…). Pour illuminer votre regard et camoufler les marques de fatigue, déposez ensuite une touche de stylo éclat ou de correcteur beige sur le creux juste sous l'œil et au niveau de l'arcade sourcilière. Enfin, poudrez avec une poudre libre pour matifier votre teint, en insistant sur la zone T. Choisissez ensuite un blush brun cuivré. Avec un pinceau biseauté, réalisez un contouring en déposant la matière, sans lever l'accessoire, au niveau du bombé du front, du creux de la joue et l'ovale du visage. Vous dessinez ainsi un 3 avec votre pinceau. Un nuage de fard à joues couleur pêche entre la pommette et l'œil vous apportera de l'éclat.

LES YEUX FASCINANTS

Commencez par travailler votre sourcil en le brossant puis en réalisant de petites hachures avec un crayon de la même couleur afin de combler les trous. Appliquez ensuite un fard mat couleur gris taupe sur l'ensemble de votre paupière mobile et en ras de cils inférieurs. Place maintenant à l'eye-liner. Pour réussir parfaitement son tracé, dessinez d'abord la virgule, en dépassant d'un centimètre maximum le coin externe de l'œil. Puis réalisez un trait fin jusqu'au milieu de la paupière. Partez ensuite du coin interne de l'œil pour compléter le dessin. Déposez une touche de fard blanc irisé au coin interne de l'œil pour apporter un point de lumière et deux couches de mascara noir en insistant sur les cils situés dans le coin externe.

LA BOUCHE ÉCLATANTE

Appliquez au pinceau fin, pour ne pas risquer de débordement, un rouge à lèvres intense, à la texture ultra-mate voire velours. Mordez dans un mouchoir en papier, puis déposez une deuxième couche.

Une texture légère mais qui uniformise parfaitement le teint, camoufle les imperfections et raffermit la peau grâce à la présence de ginseng dans sa formule.
Fond de Teint, Reboot, Make Up For Ever, 39,90 €.

Les nacres argentées illuminent le regard et le rendent hypnotique.
Ombre à Paupières, Galaxy, T.LeClerc, 19,50 €.

Une formule qui tient 18 heures et une pointe biseautée qui facilite le dessin.
Eye Liner, Cat Eyes Waterproof, Noir, Nocibé, 9,95 €.

Il apporte un fini velours parfait dans une formule confort grâce à la présence d'huile d'abricot bio.
Rouge à Lèvres, Joli Rouge Velvet, n°742V, Clarins, 27 €.

Tous droits de reproduction réservés

TÉLÉ POCHE

PAYS :France
PAGE(S) :124-125
SURFACE :191 %
PERIODICITE :Hebdomadaire

DIFFUSION :458171
JOURNALISTE :Ingrid Haberfeld

► 27 décembre 2021 - N°2917

Ça vous change ***la vie !***

BEAUTÉ

2 maquillages

Glamour ou sophistiqué, découvrez, étape par étape, comment réaliser ces deux magnifiques maquillages grâce aux conseils de Carine Larchet, maquilleuse La Roche-Posay.

Par Ingrid Haberfeld

Quel que soit le maquillage que vous souhaitez réaliser, préparer votre peau est essentiel : sur un visage hydraté et lissé, le make-up sera plus facile à poser, tiendra jusqu'au bout de la nuit et sera plus éblouissant. Aussi, première étape, vaporisez une eau thermale sur votre visage. Faites suivre par un sérum à base d'acide hyaluronique repulpant, d'un baume lèvres nourrissant et d'un soin contour des yeux défatiguant. Sur cette toile parfaite, vous pouvez réaliser le maquillage de votre choix.

L'esprit chic et sophistiqué

Le teint glowy

Déposez une noisette de BB crème ou de fond de teint liquide si vous avez quelques imperfections à masquer puis étirez la matière de l'intérieur vers l'extérieur de votre visage. Optez pour une nuance un demi-ton plus clair que celui porté en journée. Éclairez ensuite le contour de vos yeux en appliquant une touche de stylo éclat ou d'un correcteur beige anticernes au niveau de l'arcade sourcilière, de la tête du sourcil et au ras de vos cils. Place ensuite à l'highlighter. Choisissez-le en crème si votre peau est sèche, en poudre si elle est normale ou grasse. Déposez-en un nuage sur le haut des pommettes, le bout du nez, le milieu du front, entre les deux sourcils, au niveau de l'arc de Cupidon. Puis, tapotez la matière aux doigts pour la fondre dans le fond de teint. Enfin, avec un pinceau biseauté, juxtaposez un blush cuivré entre le creux des joues et le haut des pommettes pour les volumiser et au niveau de l'ovale pour dégager le visage du cou et mettre en valeur votre port de tête.

Le regard mystérieux

Commencez par déposer une poudre translucide sur vos paupières pour les matifier et fixer le make-up. Appliquez ensuite au pinceau plat un fard irisé couleur champagne sur toute la paupière mobile. Remontez la nuance sous l'arcade sourcilière. Posez un fard brun chaud au ras des cils supérieurs et inférieurs ainsi que dans le pli de la paupière, avant de le fondre de l'intérieur vers l'extérieur avec un pinceau boule, créant ainsi un dégradé avec le fard champagne. Pour apporter plus de profondeur à votre regard, dessinez un trait de crayon semi-gras à l'intérieur de la muqueuse de l'œil, et en ras des cils extérieurs pour un effet fumé. Avec un petit pinceau biseauté, floutez la matière pour adoucir le trait. Enfin, une touche de fard irisé beige dans le coin interne de l'œil et l'application d'un mascara allongeant noir sur les cils du haut et du bas finiront d'habiller votre regard.

Les lèvres nude

Dessinez leur contour à l'aide d'un crayon de la même couleur que vos lèvres, crayonnez l'intérieur et appliquez un rouge à lèvres cuivré irisé.

Il uniformise la peau et apporte beaucoup d'éclat tout en laissant le teint transparent. *Le Teint Crème, Tolériane Sensitive, La Roche-Posay, 17,30 €.*

Une formule intégrant des pigments minéraux réflecteurs de lumière ainsi que de l'huile de jojoba bio pour apporter du confort. *Natural Glow Highlighter, Lavera, 6,80 €.*

L'acide hyaluronique associé à un fond de teint nude. *Sérum Teinté Repulpant, Accord Parfait Nude, L'Oréal Paris, 15,50 €.*

Un trio de fards irisés pour habiller la paupière de lumière. *Palette Trois Fards à Paupières, Mini Crush, Sephora Collection, 5,99 €.*

Tous droits de reproduction réservés

TÉLÉ POCHE

PAYS :France
PAGE(S) :124-125
SURFACE :191 %
PERIODICITE :Hebdomadaire

DIFFUSION :458171
JOURNALISTE :Ingrid Haberfeld

► 27 décembre 2021 - N°2917

de fêtes étincelants

L'esprit rétro glamour

La peau zéro défaut

Déposez au pinceau plat un fond de teint fluide correcteur en étirant bien la matière de l'intérieur vers l'extérieur de votre visage: celui-ci permettra de masquer toutes les petites imperfections (cicatrices, boutons, rougeurs, rides et ridules…). Pour illuminer votre regard et camoufler les marques de fatigue, déposez ensuite une touche de stylo éclat ou de correcteur beige sur le creux juste sous l'œil et au niveau de l'arcade sourcilière. Enfin, poudrez avec une poudre libre pour matifier votre teint, en insistant sur la zone T. Choisissez ensuite un blush brun cuivré. Avec un pinceau biseauté, réalisez un contouring en déposant la matière, sans lever l'accessoire, au niveau du bombé du front, du creux de la joue et l'ovale du visage. Vous dessinez ainsi un 3 avec votre pinceau. Un nuage de fard à joues couleur pêche entre la pommette et l'œil vous apportera de l'éclat.

Les yeux fascinants

Commencez par travailler votre sourcil en le brossant puis en réalisant de petites hachures avec un crayon de la même couleur afin de combler les trous. Appliquez ensuite un fard mat couleur gris taupe sur l'ensemble de votre paupière mobile et en ras de cils inférieurs. Place maintenant à l'eye-liner. Pour réussir parfaitement son tracé, dessinez d'abord la virgule, en dépassant d'un centimètre maximum le coin externe de l'œil. Puis réalisez un trait fin jusqu'au milieu de la paupière. Partez ensuite du coin interne de l'œil pour compléter le dessin. Déposez une touche de fard blanc irisé au coin interne de l'œil pour apporter un point de lumière et deux couches de mascara noir en insistant sur les cils situés dans le coin externe.

La bouche éclatante

Appliquez au pinceau fin pour ne pas risquer de débordement un rouge à lèvres intense, à la texture ultra-mate voire velours. Mordez dans un mouchoir en papier, puis déposez une deuxième couche.

Une texture légère mais qui uniformise le teint, camoufle les imperfections et raffermit la peau grâce à la présence de ginseng dans sa formule. *Fond de Teint, Reboot, Make Up For Ever, 39,90 €.*

Les nacres argentées illuminent le regard et le rendent hypnotique. *Ombre à Paupières, Galaxy, T. LeClerc, 19,50 €.*

Une formule qui tient 18 heures et une pointe biseautée qui facilite le dessin. *Eye Liner, Cat Eyes Waterproof, Noir, Nocibé, 9,95 €.*

Il apporte un fin velours parfait dans une formule confort grâce à la présence d'huile d'abricot bio. *Rouge à Lèvres, Joli Rouge Velvet, n° 742V, Clarins, 27 €.*

Tous droits de reproduction réservés