SEPM TOP ventes

N°477 / JUIN 2022 / www.prima.fr

prima

+ 20 000 € DE CADEAUX À GAGNER

BON PLAN BUDGET
Un joli jardin sans trop dépenser

Jambes sublimes
5 GESTES À ADOPTER

CAHIER BIEN-ÊTRE
Je renforce mes os au naturel

TENDANCE DÉCO
ON OSE LA COULEUR

Pâtisserie
DES GÂTEAUX RÉUSSIS À TOUS LES COUPS !

Vacances
DE QUELLES AIDES PUIS-JE PROFITER ?

BEL : 3,90 € - CH : 5,20 CHF - CAN : 6,25 CAD - A : 5 € - D : 5,50 € - ESP : 3,60 € - GR : 3,60 € - ITA : 3,60 € - LUX : 3,30 € - PORT CONT : 3,60 € - DOM Avion : 5,50 € ; Bateau : 3,30 € - Maroc : 34 DH - Tunisie : 5,50 TND - Zone CFA Avion : 4 000 XAF - Bateau : 2 500 XAF - Zone CFP Avion : 1 700 XPF ; Bateau : 50 XPF.

PM PRISMA MEDIA

CPPAP

L 14334 - 477 - F: 2,90 € - RD

prima

PAYS :France
PAGE(S) :30-31
SURFACE :181 %
PERIODICITE :Mensuel

DIFFUSION :314049
JOURNALISTE :Céline Mollet

► 1 juin 2022 - N°477

Bonne mine

NOS ASTUCES MAKE-UP

Vous rêvez d'afficher un visage rayonnant même sans profiter du soleil ? C'est possible avec le bon maquillage ! Nos conseils pour être au top. **Par Céline Mollet**

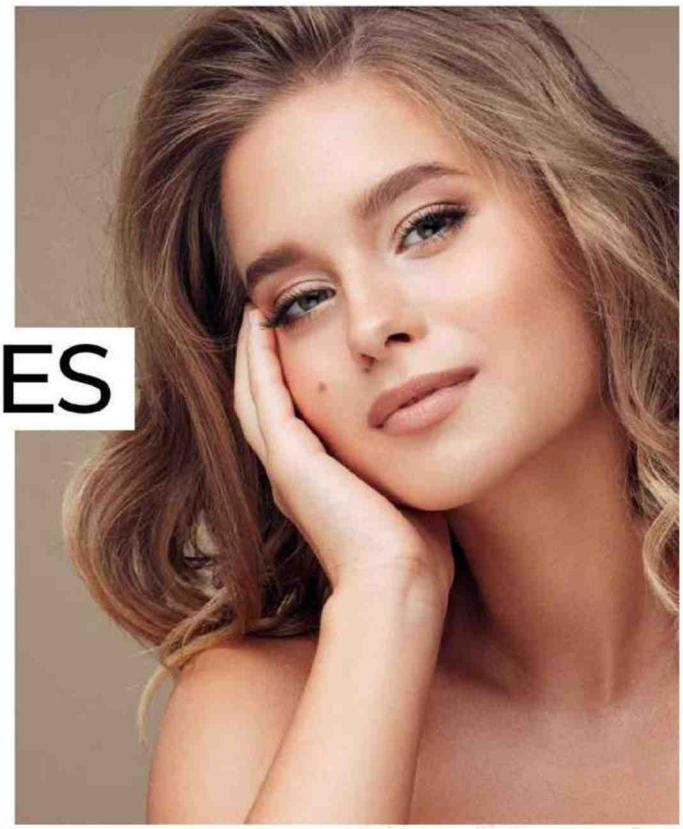

Des pommettes radieuses

Le blush est le meilleur moyen d'apporter un coup de frais au visage, tout en restructurant ses volumes, à condition de choisir la bonne teinte. Bois de rose, corail et pêche donnent l'impression de revenir d'une balade au grand air. Pour un aspect pulpeux, diffusez la couleur en rond, uniquement sur le bombé de la joue. Si, au contraire, vous désirez sculpter votre visage, balayez la couleur de la joue vers la tempe avec un pinceau biseauté. Ainsi, vous creuserez les volumes.

ON AIME
1. Fard à joues, Capucine, Yves Rocher, 14,90 €. **2. Love at First Blush,** Pat Macgrath, 59 € chez Sephora. **3. Blush,** Hibiscus, Monoprix Make-up, 7,99 €.

Un look monochrome

Si vous aimez les teintes bois de rose et corail, utilisez ces nuances sur les pommettes, les paupières et les lèvres, de façon à réaliser un make-up frais et uniforme.

Un jeu de transparence

Choisissez des textures qui ne sont pas trop couvrantes et laissent apparaître votre grain de peau. Ceci lui apportera un maximum d'éclat.

ISTOCK/GETTY IMAGES

Tous droits de reproduction réservés

prima

PAYS :France
PAGE(S) :30-31
SURFACE :181 %
PERIODICITE :Mensuel

DIFFUSION :314049
JOURNALISTE :Céline Mollet

► 1 juin 2022 - N°477

Un regard frais

Balayez un voile de fard rose sur l'arcade sourcilière, pour sublimer les paupières et créer un halo discret sur cette zone trop souvent oubliée.

Des cernes gommés

Effacez les marques de fatigue avec un anticernes un ton plus clair que votre fond de teint. Posez-le au coin interne de l'œil et tout le long du cerne.

ON AIME
1. Gelée de teint, Cuivré, T. LeClerc, 37 €. **2. La poudre soleil** Lumière d'ocres, La Provençale, 13 €. **3. Terra-cotta** Blooming Bee, Guerlain, 50 €.

Un teint épicé

Adoptez des formules qui réchauffent la carnation. Si vous aimez les textures fluides, utilisez un gel bronzant. Si vous préférez la poudre de soleil, choisissez-la une à deux teintes au-dessus de votre carnation et évitez les formules trop mates, qui donnent l'impression d'un teint terne. Balayez la poudre avec un gros pinceau de la pommette vers la tempe, et de la pommette vers la mâchoire.

Une base éclat

Avant d'appliquer votre fond de teint, préparez la peau avec une base colorée rose ou abricot. Posée sur l'ensemble du visage, elle a le pouvoir de neutraliser la grise mine!

Une touche colorée sur les cils

Troquez votre traditionnel mascara noir contre un bleu marine, plus doux. Il défatigue le regard ni vu ni connu.

ON AIME
1. Phyto-Rouge Shine, Orange, Sisley, 40,50 €. **2. Rouge à lèvres** Poème d'amour, Paul & Joe, 17 €. **3. Rouge Allure L'extrait,** Rouge Amoureux, Chanel, 55 €.

Une bouche vitaminée

Certaines nuances illuminent tout le visage. Fan de rouge, choisissez un ton coquelicot, qui contient une pointe de jaune et donne de l'éclat. Vous préférez les orangés? Craquez pour un corail, qui sublime toutes les carnations. Adepte des teintes froides, préférez celles contenant une pointe de bleu, comme le groseille. A poser au bâton, pour un résultat sophistiqué, ou avec la pulpe du doigt, pour un rendu plus diffus.

Un effet accroche-lumière

Jouez avec des textures brillantes ou irisées, qui réfléchissent la lumière et boostent l'éclat de la peau. Au choix, des baumes colorés mais translucides, des enlumineurs, des fonds de teint ou des rouges à lèvres satinés. Selon la formule choisie, placez-les sur les pommettes, les lèvres, le front, les paupières, l'arc de Cupidon ou même les tempes. Mais veillez simplement à ce que les points de lumière ne soient pas trop nombreux.

ON AIME
Poudre Illuminatrice Kylighter Salted Caramel, Kylie by Kylie Jenner, 28,99 € chez Nocibé.

Tous droits de reproduction réservés