LE JOURNAL DES FEMMES – 11 FEVRIER 2022

LE JOURNAL DES FEMMES BEAUTÉ

Comment maquiller des yeux en amande ?

Article mis à jour le 11/02/22 15:21

Partager sur

Quelles techniques maquillage utiliser pour embellir des yeux en amande ? Quelles couleurs privilégier pour les faire ressortir ? On vous explique comment bien maquiller des yeux en amande.

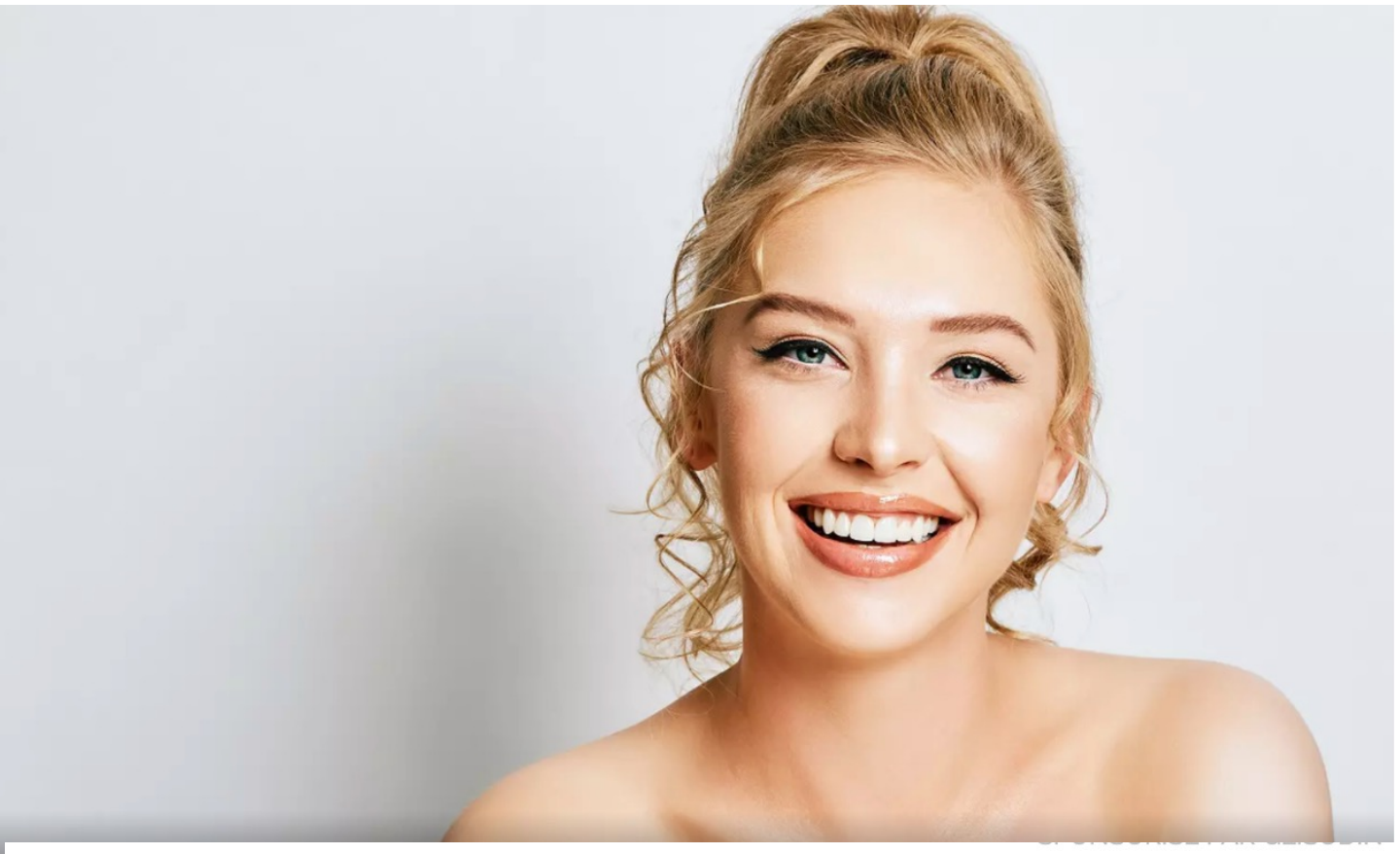

Yeux ronds, écartés ou tombants : à chaque forme d'yeux correspond un maquillage adapté. Caroline Bejaoui, make-up artist de la marque T. LeClerc, nous explique comment mettre en valeur des **yeux en amande.**

SOMMAIRE

C'est quoi ?
Comment savoir si on a des yeux en amande ?
Maquillage
Couleurs

Les yeux en amande : c'est quoi ?

Comme leur nom l'indique, les yeux en amande ont une forme d'amande, qui affiche un ovale avec les coins internes et externes de l'œil pointus. Joliment étirés, les yeux en amande ont **tendance à rajeunir** car ils possèdent un effet liftant.

Comment savoir si on a des yeux en amande ?

Pour savoir si on a les yeux en amande, il faut regarder la position des yeux, mais aussi analyser le blanc de l'œil. En regardant droit devant un miroir, si vous constatez que le blanc situé au dessus et en dessous de l'iris est caché par les paupières, vous avez des yeux en amande. Autrement, vos yeux ont une forme ronde.

Comment maquiller des yeux en amande ?

Faciles à maquiller, les yeux en amande offrent une plus grande variété de maquillages que les autres formes d'yeux. "*C'est **la forme idéale** car il n'y a pas beaucoup de correction à faire, il suffit juste de les mettre en valeur*", explique Caroline Bejaoui, make-up artist de la marque T. LeClerc. Ainsi, peu d'erreurs maquillage sont possibles sur les yeux en amande.

Comment agrandir des yeux en amande ?

Pour agrandir davantage vos yeux en amande, tout est une question de contraste. Caroline Bejaoui conseille d'appliquer un crayon clair à l'intérieur de la muqueuse afin d'ouvrir le regard, puis de jouer avec un crayon plus foncé au ras des cils. Appliqué vers l'extérieur du regard, ce crayon foncé va prolonger la ligne naturellement étirée de l'œil. Un **trait d'eyeliner** peut être ajouté pour accentuer cet effet lifté. "*Attention à ne pas descendre la virgule, ni la tirer à la Cléopâtre*", explique la make-up artist. La bon geste : remonter la virgule vers la pointe du sourcil.

Comment intensifier des yeux en amande ?

Le **smoky eyes** est parfait pour apporter de la profondeur à des yeux en amande. Caroline Bejaoui nous explique le protocole à suivre : appliquez un fard à paupières foncé puis estompez-le sur le bombé de l'arcade, au-dessus du creux de paupière. Ensuite, avec un fard clair, balayez la paupière mobile, en terminant par une touche de fard dans le coin interne de l'œil. Pour les plus novices en maquillage, il est aussi possible d'opter pour un crayon foncé sur la muqueuse inférieure de l'œil. Cette technique simple est idéale pour "*rétrécir légèrement les yeux en amande pour créer de l'intensité, style **regard à l'oriental***", confie Caroline Bejaoui.

Comment maquiller naturellement des yeux en amande ?

Pour sublimer des yeux en amande en toute légèreté, Caroline Bejaoui conseille de miser sur "*deux ombres à paupières en camaïeu, une claire sur la paupière mobile et une plus foncée estompée sur le ras des cil pour un résultat diffus*". Un crayon anti-fatigue et une touche de **mascara** suffisent pour réaliser un maquillage naturel sur des yeux en amande.

Quelles couleurs privilégier pour maquiller des yeux en amande ?

Concernant les couleurs à adopter pour sublimer des yeux en amande, il n'y a **pas de contre-indications.** Toutefois, Caroline Bejaoui relève que, si vous avez des yeux clairs en amande, les teintes colorées sont parfaites pour faire ressortir la couleur de vos yeux. Si vous optez pour des fards à paupières ou des crayons foncés, comme le noir, le vert, le violet ou le bleu, sur des yeux amande, la maquilleuse de la marque T. LeClerc recommande de travailler en dégradé pour ne pas alourdir le regard.

Merci à Caroline Bejaoui, make-up artist de la marque T. LeClerc

---

Océane Co
Mis à jour le 11/02/22 15:21

Partager sur